



Liberté • Égalité • Fraternité

RÉPUBLIQUE FRANÇAISE

PREFET DU FINISTERE

**FORMULAIRE DE DECLARATION D'EXISTENCE  
D'UN PRELEVEMENT D'EAU**

DANS UNE INSTALLATION CLASSEE POUR LA PROTECTION DE L'ENVIRONNEMENT  
(articles L214-1 à L214-6 et R214-53 du code de l'environnement)

**DECLARANT – USAGER DU PRELEVEMENT**

Nom : [ _____ ]	Prénom : [ _____ ]
Pour les entreprises et les exploitations agricoles:	
Raison sociale : [ _____ ]	
N° SIRET : [ ][ ][ ][ ][ ][ ][ ][ ][ ][ ][ ][ ][ ][ ][ ][ ]	N° EDE: (exploitants agricoles) [ ][ ][ ][ ][ ][ ][ ][ ][ ][ ]
Adresse : [ _____ ]	
Code postal : [ ][ ][ ][ ][ ][ ]	Commune : [ _____ ]
Tél : Fixe [ ][ ][ ][ ][ ][ ][ ][ ][ ][ ][ ]	Télécopie : [ ][ ][ ][ ][ ][ ][ ][ ][ ][ ][ ]
Portable [ ][ ][ ][ ][ ][ ][ ][ ][ ][ ][ ]	

**NATURE DE L'INSTALLATION CLASSEE** (mettre une croix dans la case ou les cases concernées)

Régime : Autorisation  Enregistrement  Déclaration

Type d'installation : Industrie agro-alimentaire  Pisciculture  Autre : ..... (préciser)

Elevage  : Bovin  Porcin  Avicole  Autre espèce : ..... (préciser)

Dernier acte administratif valide : .....

**RENSEIGNEMENTS CONCERNANT L'INSTALLATION DE PRELEVEMENT**

Année de réalisation : [ ][ ][ ][ ][ ]

Entreprise ayant réalisé l'ouvrage (nom et adresse) :

Localisation :

Commune d'implantation : [ \_\_\_\_\_ ]

Lieu-dit : [ \_\_\_\_\_ ]

Section cadastrale : [ \_\_\_\_\_ ] Parcelle : [ \_\_\_\_\_ ]

Coordonnées Lambert 93 X : Y :

**Caractéristiques de l'ouvrage:**Type : Forage  Puits  Autre (précisez) Profondeur : [ \_\_\_\_\_ ] m Cimentation de la tête : oui  non **Prélèvement d'eau**

Prélèvement horaire : [ \_\_\_\_\_ ]m3/h Prélèvement journalier : [ \_\_\_\_\_ ]m3/jour

Prélèvement annuel : [ \_\_\_\_\_ ]m3/an

**Installation de pompage**Installation fixe : oui  non  Moteur électrique : oui  non Sonde de niveau : oui  non  Clapet anti-retour : oui  non 

Débit nominal de la pompe : [ \_\_\_\_\_ ]m3/h

**Comptage :**Compteur volumétrique: oui  non  N° de compteur : [ \_\_\_\_\_ ]

Autre type de compteur Préciser : [ \_\_\_\_\_ ]

**Connexion au réseau**Connexion au réseau : oui  non  avec disconnecteur : oui  non **Usages de l'eau :**

- Besoins familiaux avec usage alimentaire  Artisanat/industrie avec usage alimentaire  
 Besoins familiaux sans usage alimentaire  Artisanat/industrie sans usage alimentaire  
 Géothermie avec prélèvement d'eau  Usage agricole - Irrigation  
 Usage agricole - Elevage. Préciser :.....  
 Autre avec usage alimentaire. Préciser :.....  
 Autre sans usage alimentaire. Préciser :.....

**Attention : pour l'usage alimentaire (mise à disposition de salarié, fabrication de produits alimentaires...), le prélèvement est soumis à autorisation au titre du code de la santé publique. Se renseigner auprès de l'Agence Régionale de Santé.**

Fait à ..... , le .....

Signature du déclarant,  
(nom et qualité, cachet de l'entreprise le cas échéant)

**La déclaration remplie et signée doit être obligatoirement complétée par les pièces suivantes :**

- Plan au 1/500<sup>ème</sup> (plan cadastral ou un plan issu du registre parcellaire PAC) avec l'indication précise de l'emplacement de l'installation de prélèvement précisant les distances minimales vis-à-vis d'éventuelles pollutions (cf conditions d'implantation figure ci-dessous) :
  - rayon des 35 mètres;
  - rayon des 200 mètres
- Demande de dérogation de distance (-35m) : préciser les éléments de protection du forage ou du puits (buse et margelle) ; si la cimentation de la tête du forage n'existe pas, le creusement du pourtour de l'ouvrage sur une profondeur de 1 m sera réalisé pour aménager une collerette d'étanchéité d'au moins 0,2 m d'épaisseur, qui sera remplie de ciment (le béton est exclu) et qui servira d'appui à la dalle de propreté
- Résultats d'analyses sur eau brute (bactériologiques : E. coli, Coli.totaux, Strepto. totaux et chimiques : ammoniacale, nitrates, nitrites, fer, chlorures, conductivité si bord de mer)
- Copie de la déclaration au titre du code minier faite par l'entreprise.

et renvoyée à :

**Préfecture du Finistère**  
**42, boulevard Duplex – CS 16033- 29320 QUIMPER CEDEX**  
**courriel : [pref-installations-classees@finistere.gouv.fr](mailto:pref-installations-classees@finistere.gouv.fr)**

**Conditions d'implantation :**

- distances minimales à respecter vis-à-vis d'éventuelles pollutions (cf. article 4 de l'arrêté du 11/09/2003 et figure 1 ci-dessous) :

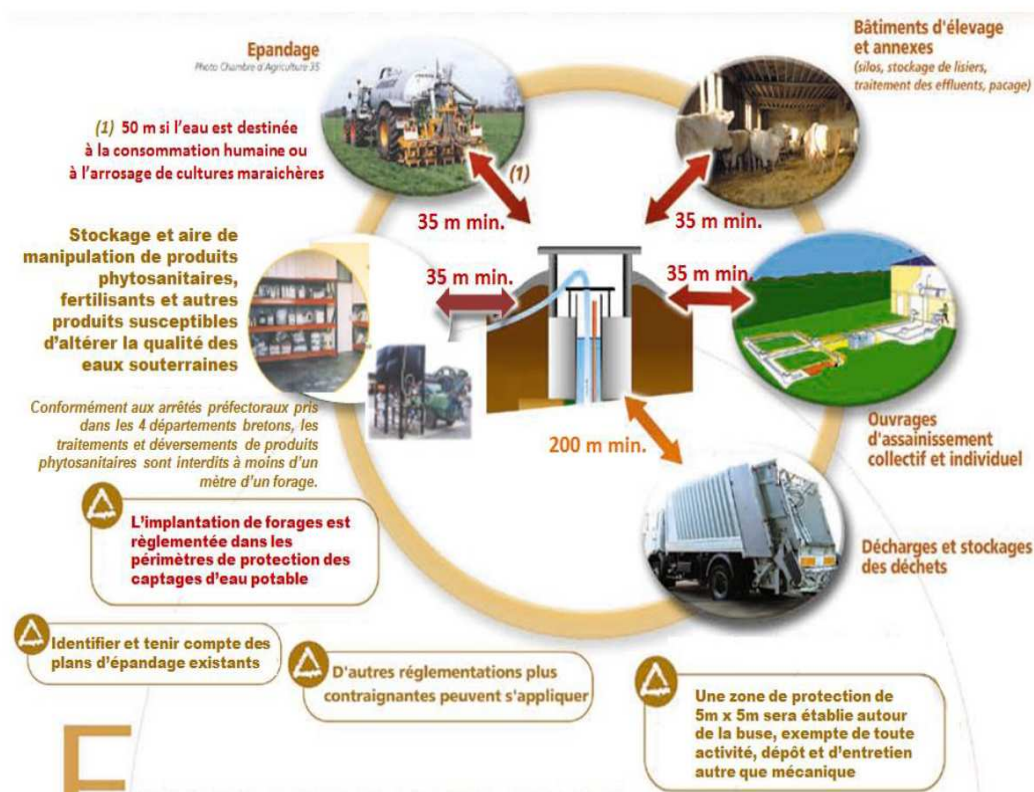

Figure 1 - Critères d'implantation à respecter (extrait de la plaquette « Le forage en Bretagne » - février 2012)